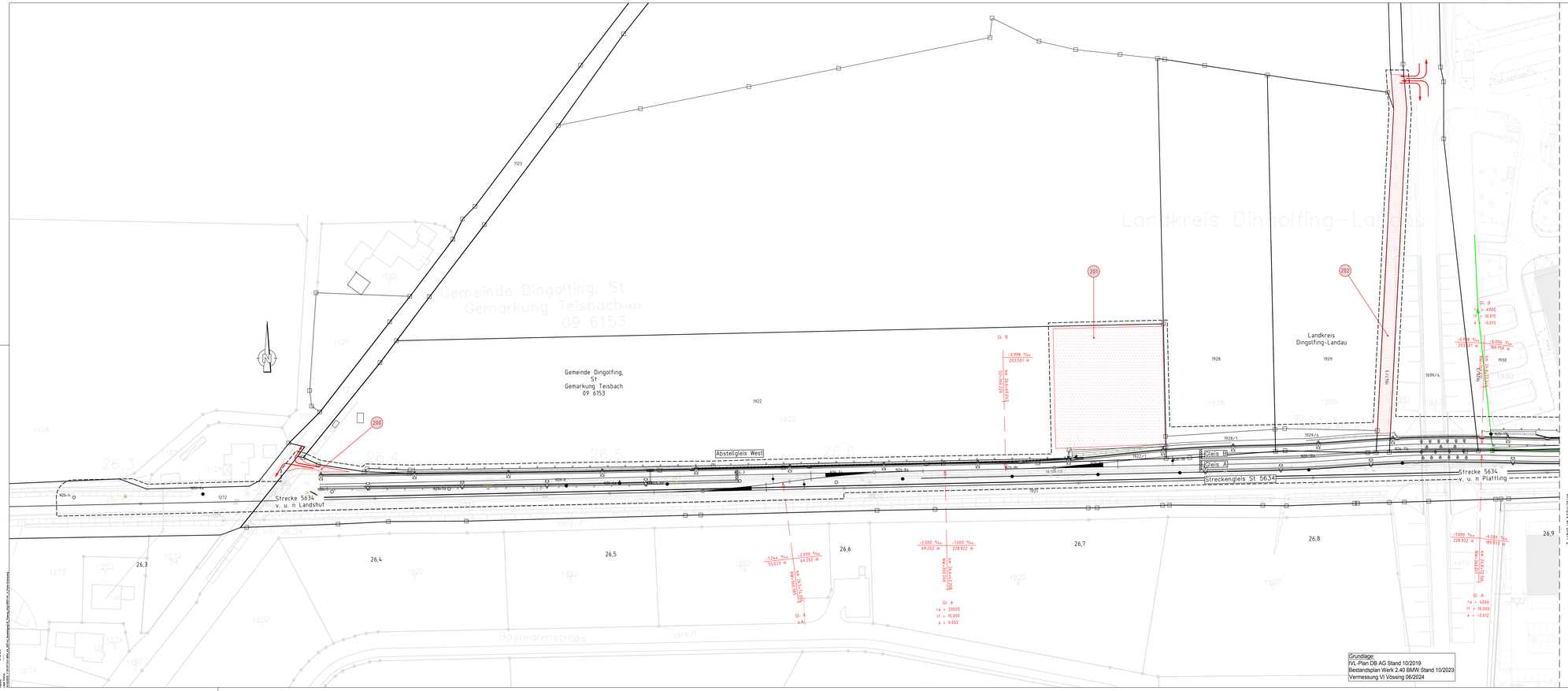

Grundlage:
IVL-Plan DB AG Stand 10/2019
Bestandsplan Werk 2.40 BMW Stand 10/2023
Vermessung VI Vössing 06/2024

Legende

- Bestand Topographie/ amtl. Flurstücksgrenzen
- Bestand Gleisanlage
- Neubau
- Rückbau
- äußere Grenze der vorhabenträgereigenen Grundstücke 1. Änderung
- Kreis-/ Gemeindegrenze
- Gemarkungsgrenze
- Flurgrenze
- Flurstücksgrenze
- Zugehörigkeitshaken
- 1/11 ad 21 Flurstücksnummer
- Katasterplanfeststellungsgrenze
- 1b laufende Nummer des Bauwerksverzeichnisses
- Baustelleneinrichtungsfläche
- Baustraße
- Nutzung nicht öffentlicher Straßen als Baustellenzufahrt
- Anbindung des Baufeldes bzw Baustraße an das öffentliche Straßennetz

Unterlage 3.4.1

Index	Änderungen Bzw. Ergänzungen	Planungsstand
a	Ausgangsverfahren 1.Änderung	12.02.2025
0	Erstanmeldung	06.12.2024

Lageskizze:

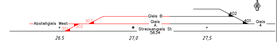

Bauherr:
BMW AG
Petuelring 130
80788 München

Verfasser des Bauherrn: Ralf Bittermann
Immobilienplanung und Immobilienbestätigung
BMW AG
Kat-Gangart-Str. 7
84130 Dingolfing

Dingolfing, 06.12.2024, gez. i.A. Bittermann
BY, Dafuer, Ortsarchitekt

DB16-Projekt-Nr:
23030098

Projekt: Gleisanschluss BMW Werk Dingolfing an Bahn-Strecke 5634
Genehmigungsplanung

Inhalt: Lageplan Bauseilleneinrichtungsplan Blatt 01/01
km 26,331 - km 26,900

Stpnkt	Gebäude	Ebene
0240	Außenanlagen 0.00 m.ü.GOK	

Freigabedatum: Maßstab: 1:500

Stand	Plan. – Nr.	Index
12.02.2025		a

Planer: Vössing Ingenieurgesellschaft mbH
Nymphenburger Str. 39b
80335 München
+49 89 39 05070-0
www.voessing.de

VÖSSING

Bearbeiter: Andreas Koberlein +49 89 3905 70-28 +49 89 3905 70-29
E-Mail: andreas.koberlein@voessing.de

Planung 26.12.2024, gez. i.A. Koberlein
BY, Dafuer, Ortsarchitekt