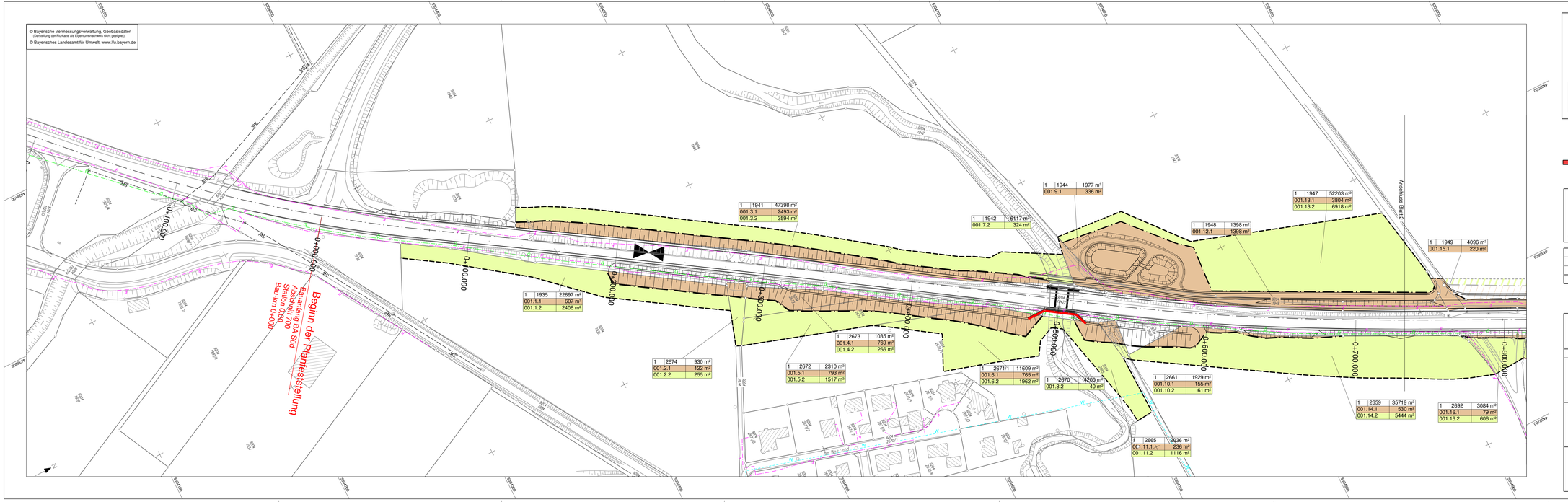

Zeichenerklärung

- zu erwerbende Fläche
- vorübergehend in Anspruch zu nehmende Fläche
- bereits erworbene Fläche
- bereits für vorübergehende Inanspruchnahme gesicherte Fläche

- Zusammengehörigkeitspfeil
- Gemarkungsgrenze
- Flurgrenze
- 2712/1 Flurstücksnummer

3	176/3	2.664 m²
002.12.1	2.780 m²	
002.12.2	1.370 m²	
002.12.3	1.000 m²	
002.12.4	500 m²	

Gemarkung / Flurstücknummer / Größe des Flurstücks
Ist. Nr. im GE-Verzeichnis / Größe der Teilfläche
002 Nr. des GE-Plans
12 Ist. Nr. des betroffenen Flurstücks
1 Teilfläche Grundeinwurf
2 Teilfläche vorübergehende Inanspruchnahme
3 Teilfläche bereits erworben
4 Teilfläche vorübergehende Inanspruchnahme bereits gesichert

1 = Gemarkung Wielenbach
2 = Gemarkung Tutzing
3 = Gemarkung Pähl

1 2 3

Staatliches Bauamt Weilheim

Münchener Straße 39
82362 Weilheim

Tel. 0881/990-0, Fax: 0881/990-1000, E-Mail: poststelle@stbawm.bayern.de

bearbeitet:	02/2018	Welker
gezeichnet:	04/2018	Berchtenbreiter
geprüft:	05/2018	Stapf
PSP Nr.:		
Projekt:	B 2 Ausbau Wielenbach - Pähl PlaFe Markierung	

Nr.	Art der Änderung	Datum	Zeichen

FESTSTELLUNGSENTWURF

Straßenbauverwaltung Freistaat Bayern

Staatliches Bauamt Weilheim

Straße / Abschn.-Nr. / Station: B2/Abs.700 St. 0,000 - Abs.730 St.1,052

PROJIS-Nr.:

Unterlage / Blatt-Nr.: B 10/1_3

Grunderwerbsplan

Bauabschnitt Süd

Maßstab: 1 : 1000

B2

Ausbau Wielenbach - Pähl

Bau-km 0+000 - 2+450

aufgestellt:
Staatliches Bauamt Weilheim

Fritsch, LBD
Weilheim, den 10.04.2019