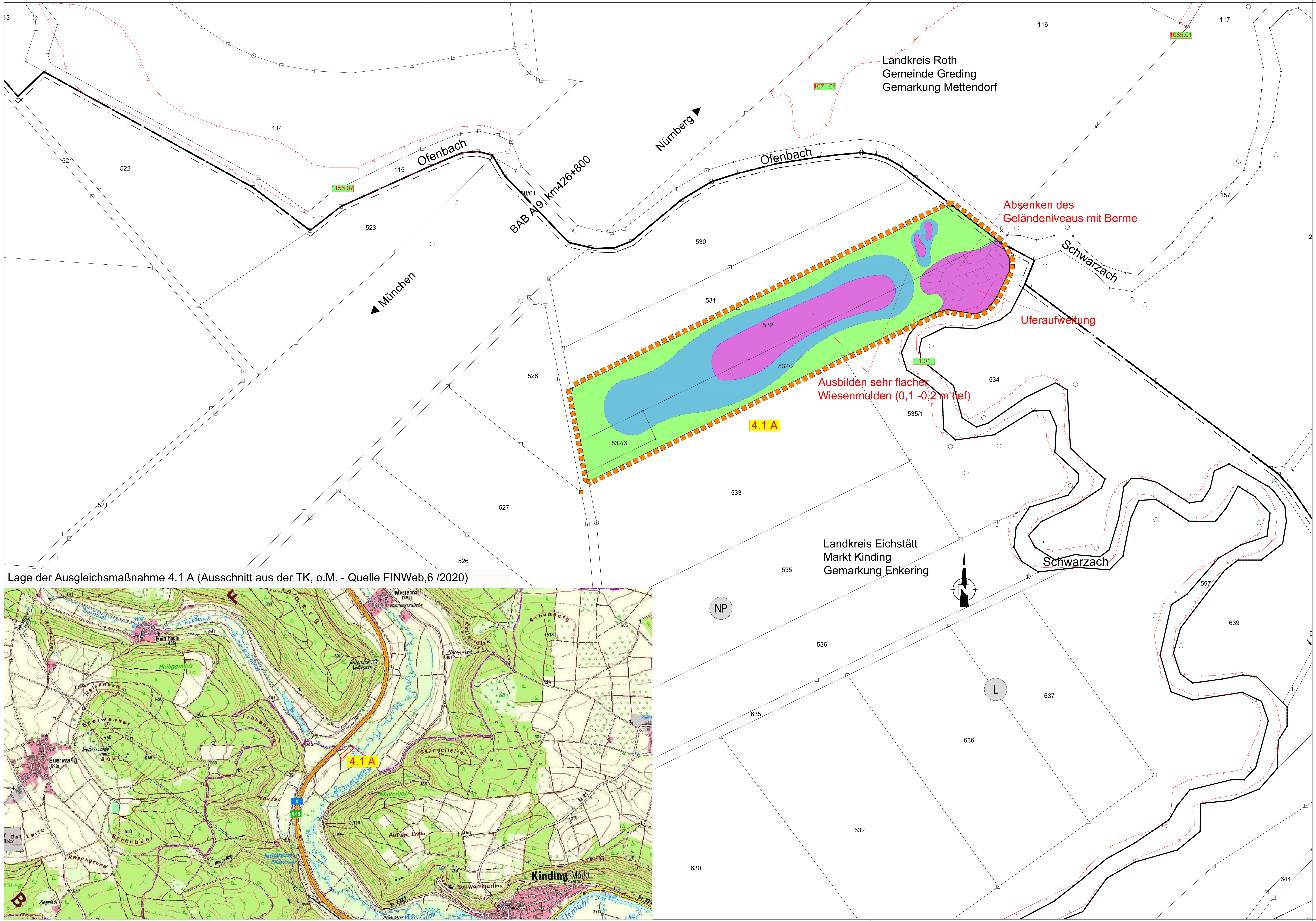


Lage der Ausgleichsmaßnahme 4.1 A (Ausschnitt aus der TK, o.M. - Quelle FINWeb,6 /2020)

## Ausgleichsfläche

- Umgrenzung der Ausgleichsfläche 4.1 A
- Geländemodellierung mit Bodenabtrag
- Ansaat und Entwicklung von feuchten Staudenfluren
- Ansaat und Entwicklung von Feucht- und Nasswiesen
- Ansaat und Entwicklung von Extensivwiesen

## Schutzgebiete, gesetzlich geschützte Biotope

- NP Naturpark "Altmühltal" (gesamtes Untersuchungsgebiet)
- L Landschaftsschutzgebiet Schutzzone im Naturpark "Altmühltal" (gesamtes Untersuchungsgebiet)
- 38.008 Biotop laut amtlicher Biotopkartierung Bayern mit Nummer

Entwurfsbearbeitung:
Miriam Glanz
Landschaftsarchitektin

Am Wacholderrain 23
97618 Leutershausen
Tel. 09771 - 98769
Fax.09771 - 2492

| | | |
|---|---|---|
| bearbeitet: | 09/2023 | M. Glanz |
| gezeich. | 09/2023 | L. Winter |
| geprüft: | 10/2023 | E. Karl, AL FA3 |
| Prj.Nr.: | 34-16 | |
| Datei: | 34-16 LBP A9 Kinding | |
| Objekt: | | |

Leutershausen, 27. September 2023

**Die Autobahn**
Niederlassung Nordbayern
Außenstelle Fürth
Nürnberger Straße 18, 90762 Fürth

| | | |
|---|---|---|
| bearbeitet: | | |
| gezeichnet: | | |
| geprüft: | | |
| PSP-Nr.: | | |
| Bezeichnung: | | |
| Datei: | | |

| Nr. | Art der Änderung | Datum | Zeichen |
|---|---|---|---|
| | | | |

| | | | |
|---|---|---|---|
| Lagesystem | Gauss-Krüger 4 | Stand Kataster | 2018 |
| Höhensystem | m.ü.NHN (DHHN16) | Bestandsvermessung | 2018 |

# FESTSTELLUNGSENTWURF

Die Autobahn GmbH des Bundes

Straße: A9 Station: 800/840 St. 2,634 - 860/ St. 0,441

PROJIS-Nr.:

Unterlage / Blatt-Nr.: 9.1 / 7
Landschaftspflegerischer Maßnahmenplan Ausgleichsfläche 4.1 A

Maßstab: 1 : 1.000

## BAB A9 Nürnberg - München

A9 Instandsetzung Entwässerung, Kindinger Berg
zwischen AS Altmühltal und AS Denkendorf, beide FR
Betr.-km 432,700 bis Betr.-km 436,000

Aufgestellt:
Niederlassung Nordbayern
Außenstelle Fürth
GB FA - Planung und Bau
i.A. ..........................................
E. Karl, FA3, Projektleiterin

Geprüft:
Niederlassung Nordbayern
Außenstelle Fürth
GB FA - Planung und Bau
i.A. ..........................................
U. Zenkel, FA, Geschäftsbereichsleiter

Planfestgestellt mit Beschluss
der Regierung von Oberbayern
Az. 4354.32_01-3-8
München, 04.09.2024
gez.
Ehrlich
Regierungsrätin

BAYERN · REGIERUNG VON OBERBAYERN · 41