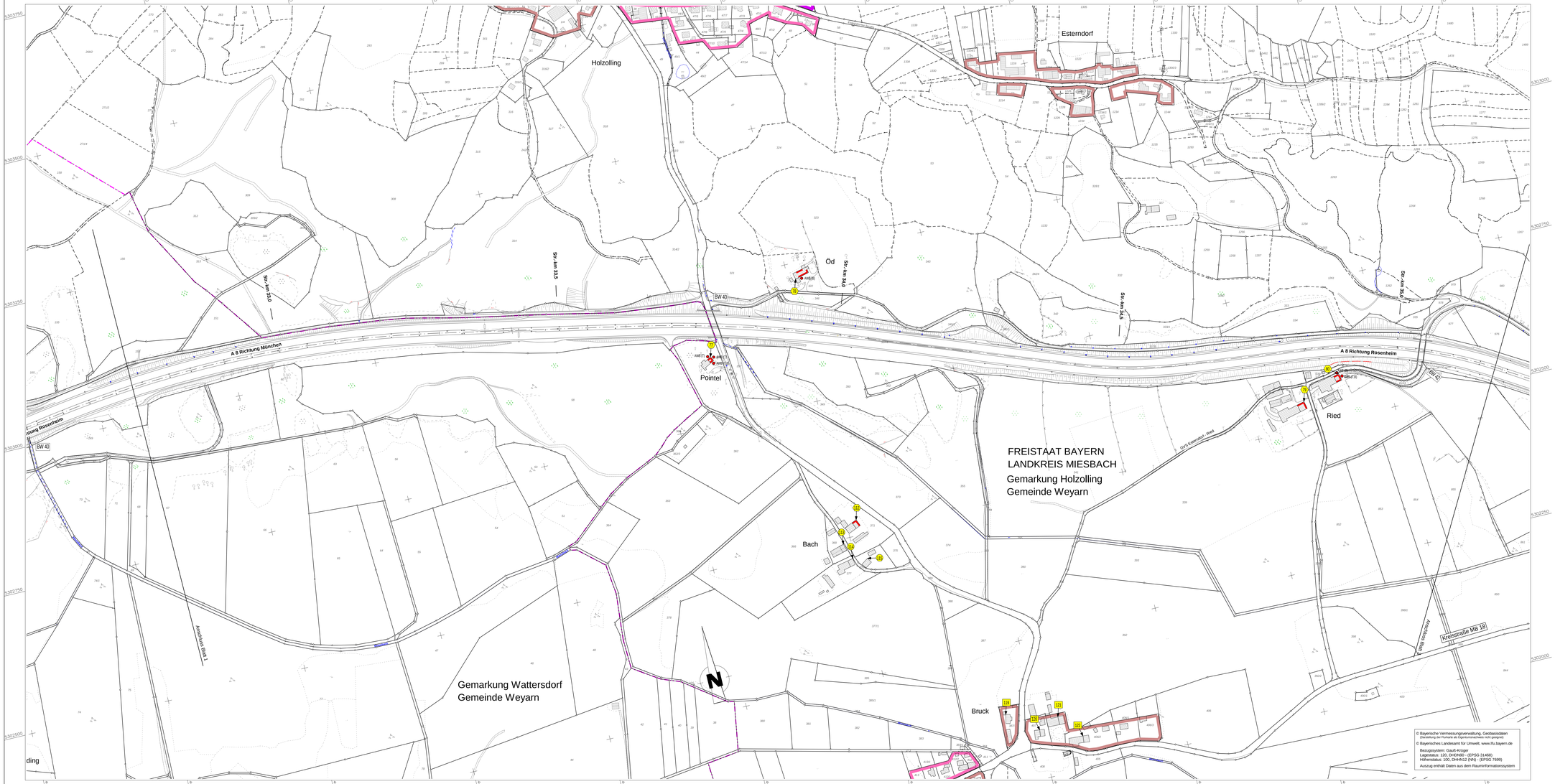

Zeichenerklärung

Immissionsschutz

- 26 52 — Objekt-Nr. ohne / mit Grenzwertüberschreitung
- Gebäudeseiten mit Grenzwertüberschreitung
- Außenwohnbereich mit Grenzwertüberschreitung (B = Balkon, T = Terrasse)

Planung

- Lärmschutzwand
- Lärmschutzwall

Schutzgebiete, Gebiete und Flächen

- Wohngebiet
- Mischgebiet
- Gewerbegebiet
- Gemeindebedarfsgebiet
- Sondergebiet

Immissionspunkte (Berechnung nach RLS 90)

- 26 — Objekt-Nr. ohne Grenzwertüberschreitung
- 52 — Objekt-Nr. mit Grenzwertüberschreitung
- 78 — Objekt-Nr. kein Anspruch

1 2 3 4

Autobahndirektion Südbayern

Seidlstr. 7- 11
80335 München

Tel.: 089/54552-0, Fax:089/54552-3200, E-Mail: poststelle@abdsb.bayern.de

bearbeitet:	Gez.: 4111	März 18	Dietz
gezeichnet:	Gez.: 4113	März 18	Nowak
geprüft:	Gez.: 411	März 18	Wolf
	Gez.: 41	März 18	Kamischke

PSP Nr.: ABA.0007.00.03.10

PSP Bez.: A 8 L M.007 NL Weyarn

Dateiname: U07-2-802_IS-ABA.0007-PLF-LP-2500.pdf

Nr.	Art der Änderung	Datum	Zeichen

FESTSTELLUNGSENTWURF

Straßenbauverwaltung

Freistaat Bayern

Straße / Abschn.-Nr. / Station: A 8_1020_ 5,794 - A 8_1040_ 5,733

Unterlage / Blatt-Nr.: 7.2 / 2

Lageplan

Schalltechnische Berechnung nach RLS-90

Maßstab: 1 : 2 500

A 8 München - Rosenheim

Nachträgliche Lärmvorsorge Weyarn (L.M.007)

Str.-km 30,924 bis Str.-km 36,938

aufgestellt:
Autobahndirektion Südbayern

Hanke

H a n k e, Baudirektor

München, den 24.08.2018

Plotdatum: 17.08.2018