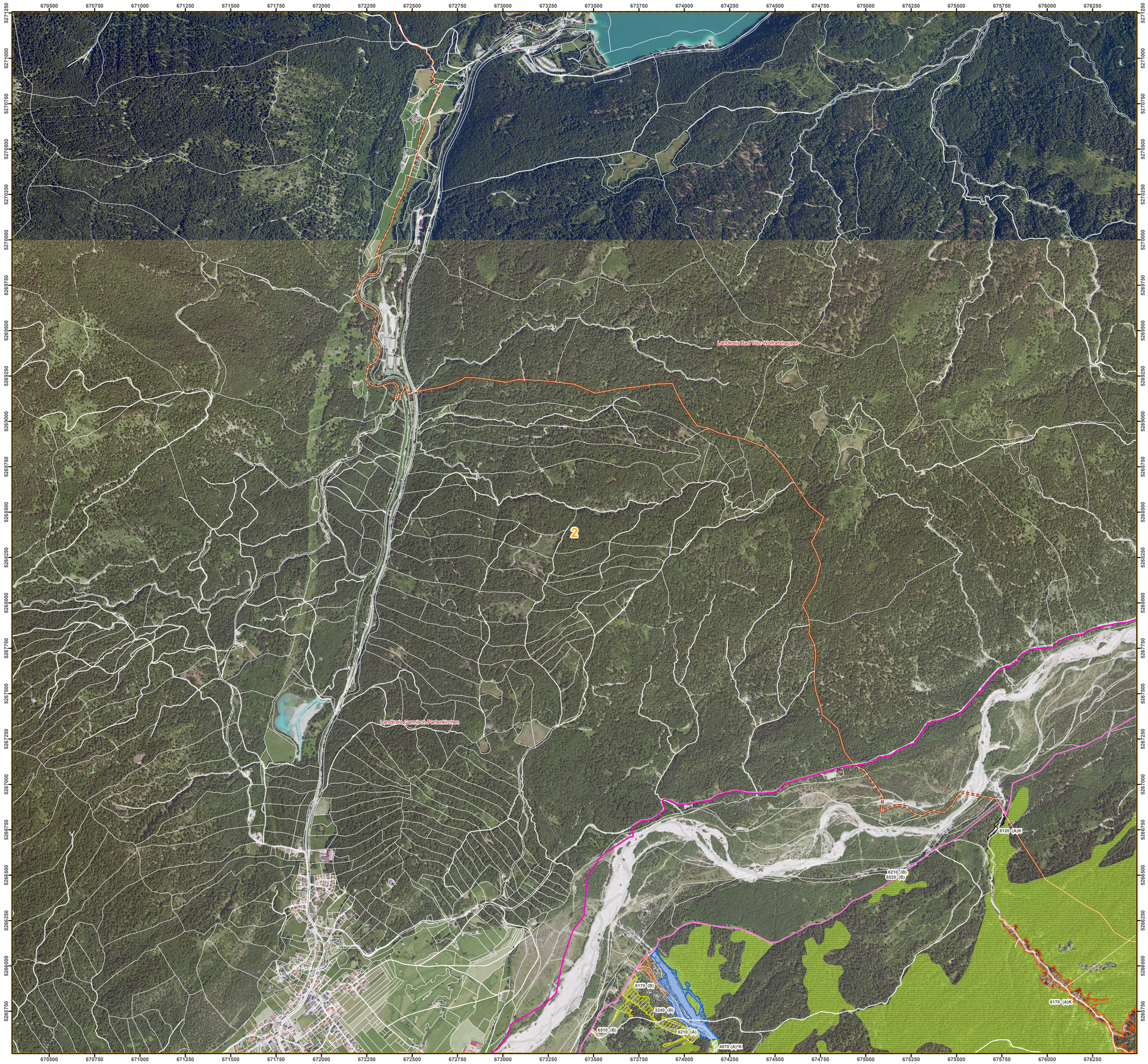

FFH-Gebietsgrenze (Feinabgrenzung auf Basis 1:5000 BayNat2000V)
FFH-Bereich Isar und Rißbach - wurde mit dem FFH-Gebiet 8034-371 mitbearbeitet
Landkreise

Lebensraumtypen (im Standarddatenbogen genannt)

- 3240, Alpine Fließgewässer mit Lavendelweide
- 4070*, Latschen- und Alpenrosengebüsche
- 6170, Alpine Kalkrasen
- 6210, Kalkmagerrasen
- 6510, Magere Flachland-Mähwiesen
- 8120, Kalkschutthalden der Hochlagen
- 9132, Waldgersten-Buchenwälder und Hainlattich-Buchen-Tannenwälder (B)

Lebensraumtypen (nicht im Standarddatenbogen genannt)

- 6520, Berg-Mähwiesen

Arten (Anhang II FFH-RL, im Standarddatenbogen genannt)

1902, Frauenschuh, Cypripedium calceolus (B)
im Gebiet nicht dargestellt

1927, Gestreifter Bergwaldbohrkäfer, Stephanopachys substriatus
alter Nachweis von 1999 im Bereich zwischen Vorderriß und Wallgau, nicht dargestellt

Das Label von LRT-Flächen im Offenland enthält den Kürzel des dominanten LRT, ein Komplexkennzeichen (K), ein Kennzeichen für die Beteiligung eines prioritären Lebensraumtyps (*) und die Gesamtbewertung des Hauptlebensraumtyps auf dieser Fläche. Die Bewertung der Arten wird in Klammern in der Legende angegeben.
Die Gesamtbewertung der Wald-Lebensraumtypen und der durch die Forstverwaltung bearbeiteten Arten ist in Klammern hinter der entsprechenden Schutzgutbezeichnung in der Legende genannt. Arten, die nicht im Standarddatenbogen aufgeführt sind, sind in der Regel nicht flächig erfasst worden.
Eine Bewertung für die nicht im Standarddatenbogen genannten Schutzgüter in der Zuständigkeit der Forstverwaltung ist nicht vorgesehen.
Kurzdefinition der Erhaltungszustände sind A = sehr gut, B = gut und C = mittel bis schlecht. Sternchen (*) = prioritär (vom Verschwinden bedrohte Lebensraumtypen und Arten)
Die Abgrenzung der Waldflächen erfolgte nach den Vorgaben für die FFH-Kartierung, sie entspricht nicht zwingend den waldgesetzlichen Vorgaben.

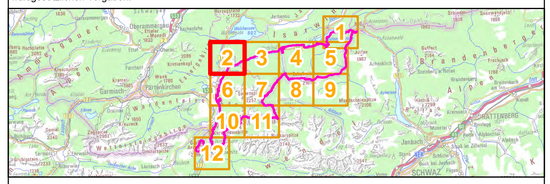

Managementplan
FFH-Gebiet 8433-301 Karwendel mit Isar

NATURA 2000

Karte 2 Bestand und Bewertung

Blatt:	**Kartenfertigung:**
Blatt 2 von 12	10.10.2024

Bearbeitung:

Amt für Ernährung, Landwirtschaft und Forsten Ebersberg-Erding
Bayerische Landesanstalt für Wald und Forstwirtschaft
Regierung von Oberbayern

Planungsbüro: ArVe Arbeitsgemeinschaft Vegetation GbR

BAYERISCHE FORSTVERWALTUNG

ENTWURF

Originalmaßstab: 1:10.000

0 100 200 300 400 Meter

N

Geodaten:
Bayerische Vermessungsverwaltung (www.geodaten.bayern.de)
Bayerische Forstverwaltung (www.forst.bayern.de)
Bayerisches Landesamt für Umwelt (www.lfu.bayern.de)
Koordinatensystem: UTM Zone 32N